



Sozialer Stadteilladen Heuberg

- **37269 Eschwege**
Jasminweg 9-10
Telefon 0 56 51 / 1 00 71
- **Ihre Ansprechpartnerin**
Frau Uschi Hesse



**Psychologische
Beratungsstelle**
Erziehungsberatung

**Allgemeine Sozial-
und Lebensberatung**

**Fachstelle für
Suchthilfe und
Prävention**

**Frühförder- und
Beratungsstelle**

**Mütterkurberatung
Seniorenerholung**

**Sozialer Stadt-
teilladen Heuberg**

Flüchtlingsberatung

© Michael Rechl - Kassel & Wanfried



Zweckverband Diakonisches Werk Eschwege/Witzenhausen

An den Anlagen 8 · 37269 Eschwege
Tel.: 0 56 51/74 46-0 · Fax: 0 56 51/74 46-66
info@deswi.de · www.deswi.de oder
www.diakonie-eschwege-witzenhausen.de

Der Soziale Stadteilladen Heuberg wird maßgeblich gefördert durch die Stadt Eschwege und den Werra-Meißner-Kreis.

MENSCHEN STÄRKEN!



SOZIALER STADTEILLADEN HEUBERG





■ Angebote für Erwachsene

Beratungssprechstunde:

Montag 8.30 bis 10.30 Uhr
Donnerstag 10.00 bis 12.30 Uhr
Freitag 9.30 bis 10.30 Uhr

- offener Treff für alle, Dienstag, Donnerstag und Freitag von 10.00 Uhr bis 12.00 Uhr
- Vermittlung zu anderen Beratungsstellen
- Ansprechpartner für jung und alt zu allen Lebenslagen
- Sprachkurse und Gesprächskreis im Winterhalbjahr
- Frauenfrühstück/Krabbelgruppe
Mittwoch von 9.00 bis 11.00 Uhr

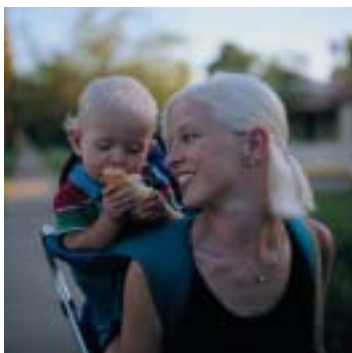

■ Angebote für Kinder

- freizeitpädagogische Angebote für Kinder im Schulalter (ca. 6 bis 13 Jahre)
Montag bis Freitag von 13.00 Uhr bis 17.00 Uhr



- Ferienspiele in den ersten drei Ferienwochen

■ Angebote außerhalb der Öffnungszeiten

- Spielnachmittage für Senioren
- Tanzgruppen
- Sprachkurse
- gemeinsame Unternehmungen (z.T. am Wochenende)
- Frauen-Kaffee-Klatsch

Die Räumlichkeiten des Sozialen Stadtteil-ladens stehen den Bewohnern des Heubergs für öffentlich-gemeinschaftliche Aktivitäten zur Verfügung.

UNSERE BERATUNG IST VERTRAULICH UND KOSTENLOS.